

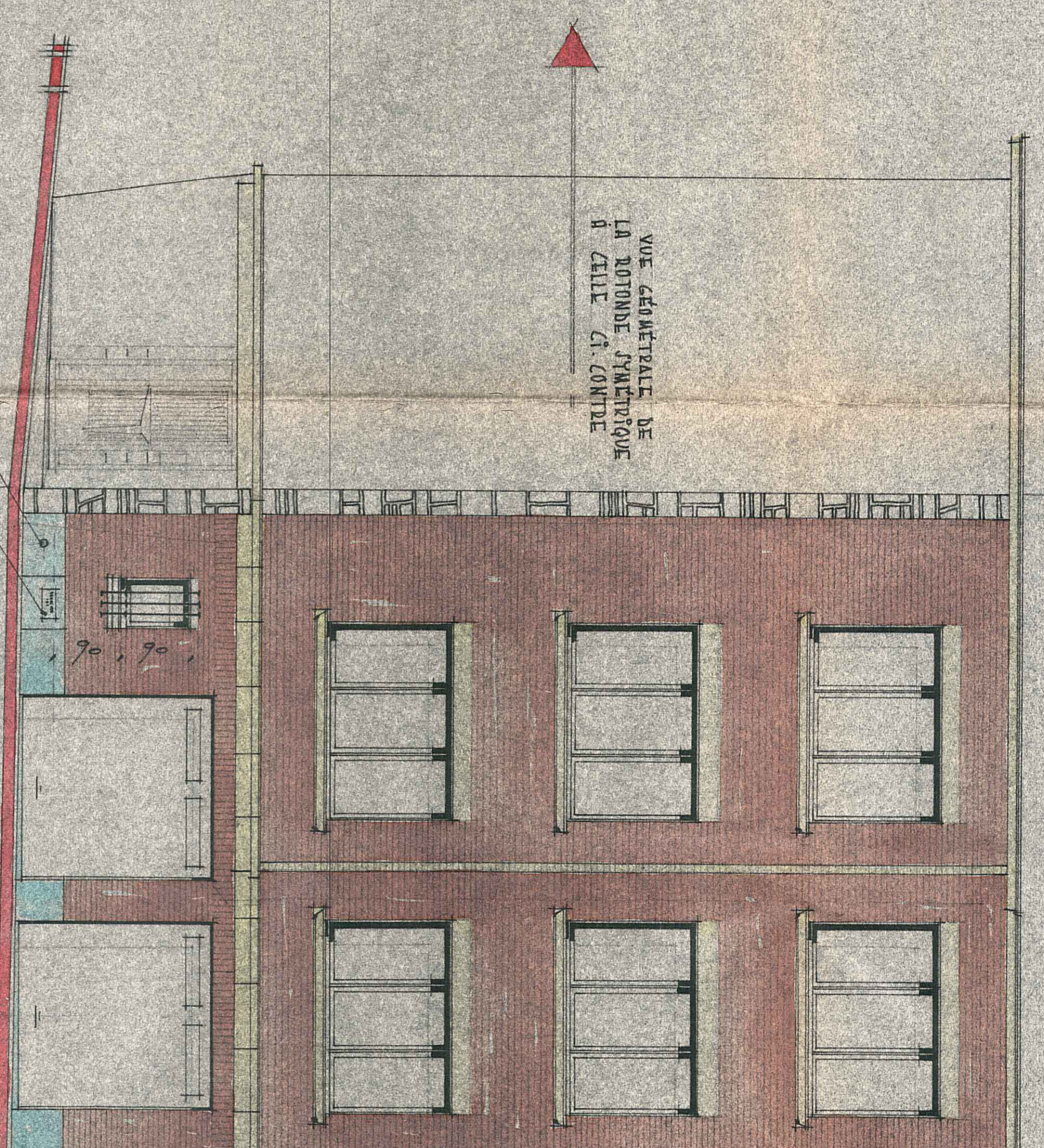

FAÇADE RUE DE LA MÉLODIE

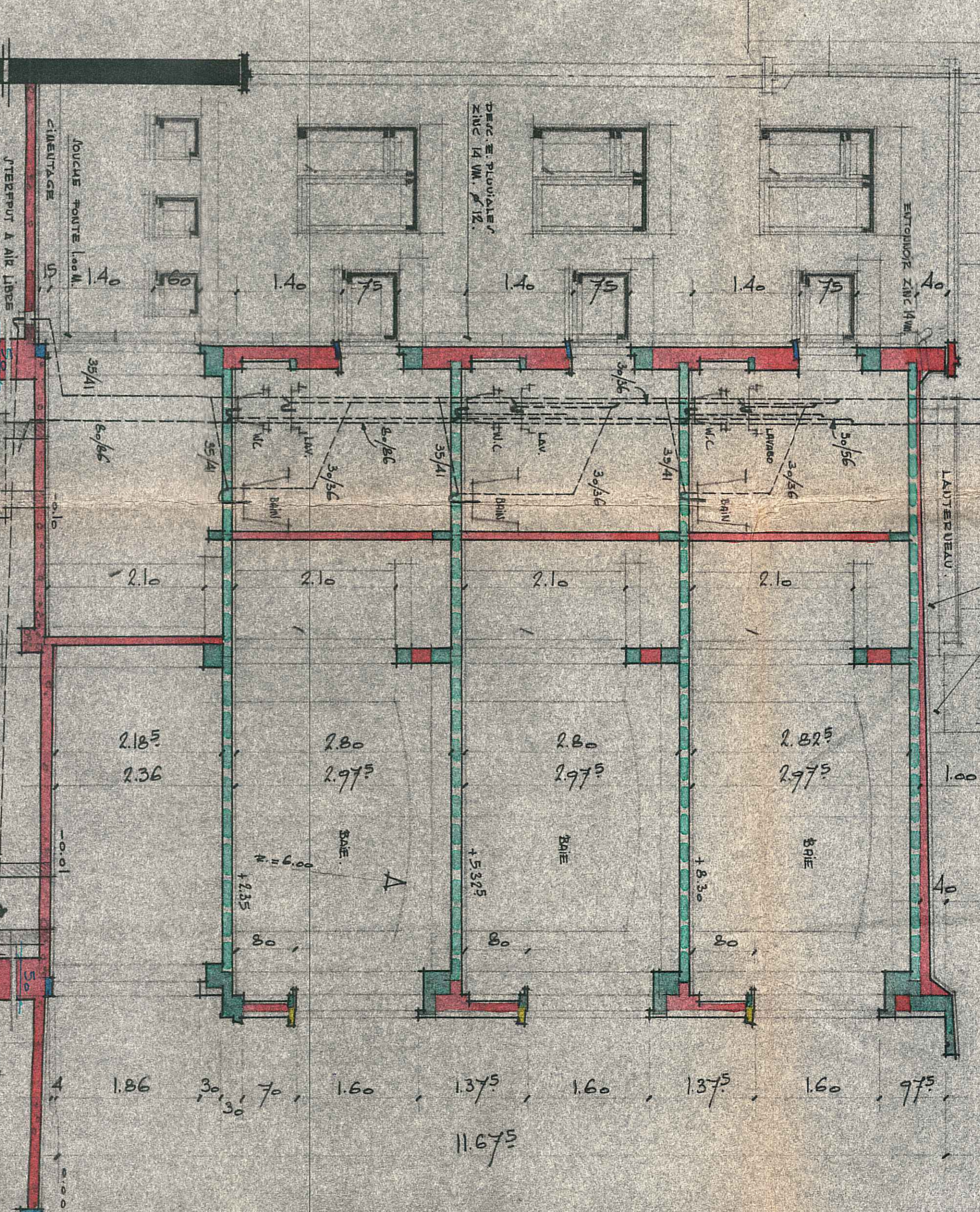

FAÇADE RUE OISELIEREN



COUPE TRANVERSALE A.D.

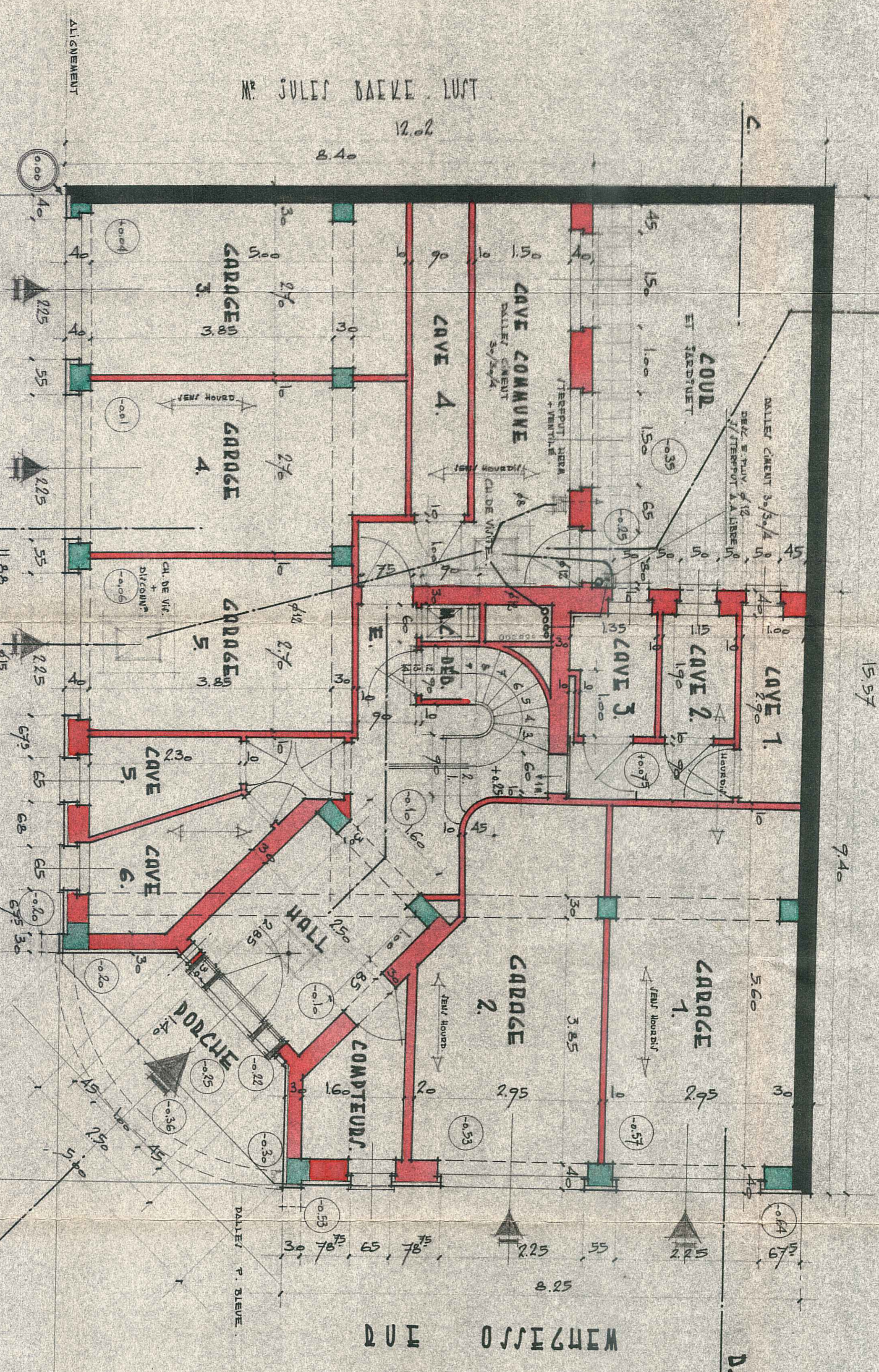

MR. JEAN HONDEERT VAN OOSTEN

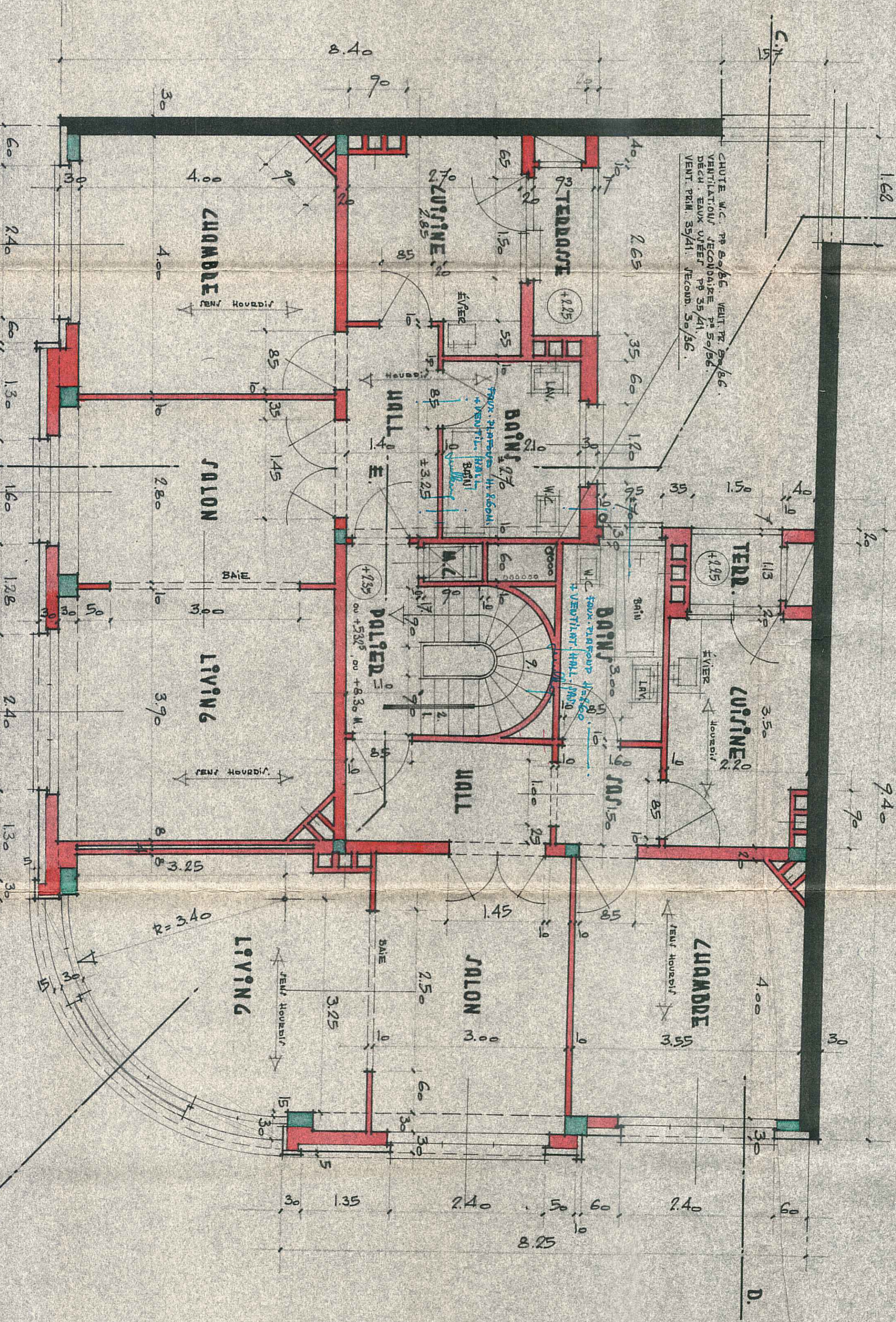

ETAGE TYPE 1.2.4.3

DOSSIER 563-JL. PLAN N° 1.

COMMUNE DE ADELINGEN

PROJETÉ DE MONTREUR VICTOR DEGRONDE
 RUE COMTE DUE OISELIEREN ET RUE DE LA MÉLODIE
 PROJET D'UN IMMEUBLE DE RAPPORT

PLANS : DEZ. ÉTAGE, FACADES, COUPE ...

ÉCHELLE : 2 CM P. MÈTRE

VU ET APPROUVÉ PAR LE
 PRÉFET DE LA SEINE

VU ET APPROUVÉ PAR LE
 L'ENTREPRENEUR

VU ET APPROUVÉ PAR LE
 COMMUNE DE ADELINGEN

VU ET APPROUVÉ PAR LE
 SERVICE D'URBANISME

OBSERVATIONS :

ÉLÉVATION EN RÉTON RADE VOR TROUS DE L'ÉTAGE...

DESSINÉ PAR L'ARCHITECTE JOINTAIRE
 JOSEPH WALKIEERS, 10 RUE DE LA
 RUE DE LA MÉLODIE, N° 62, SETTE
 TEL. : 26 28 35. BOUXELLET