

SOUS-SOL

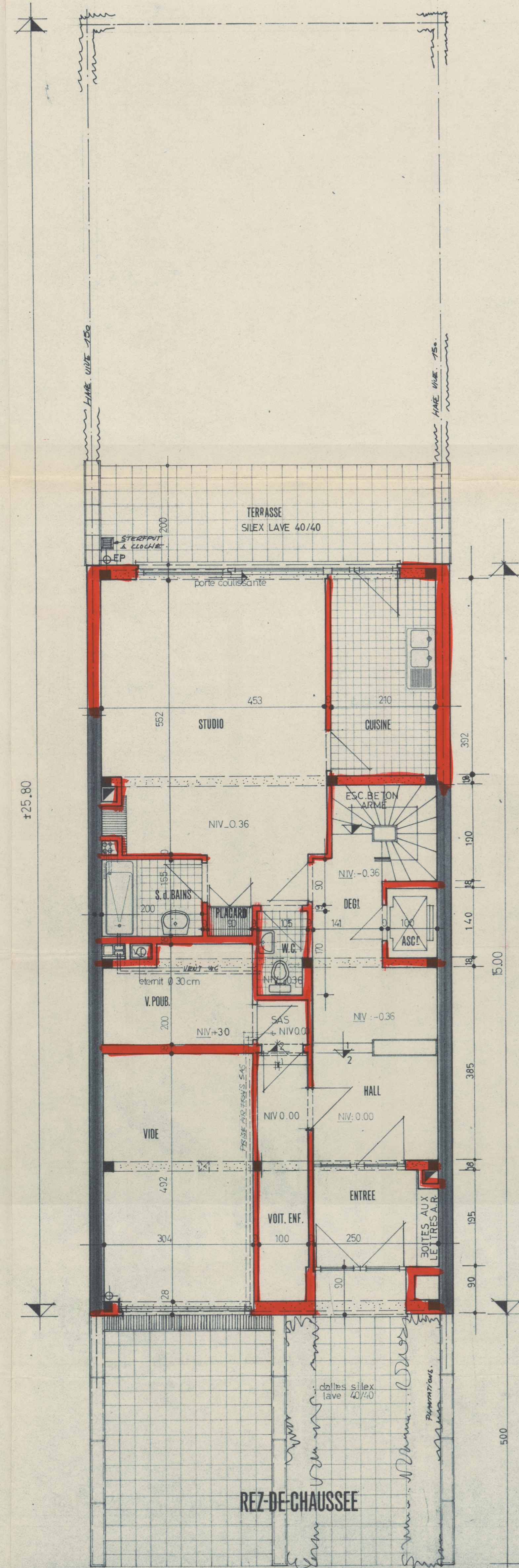

REZ-DE-CHAUSSEE

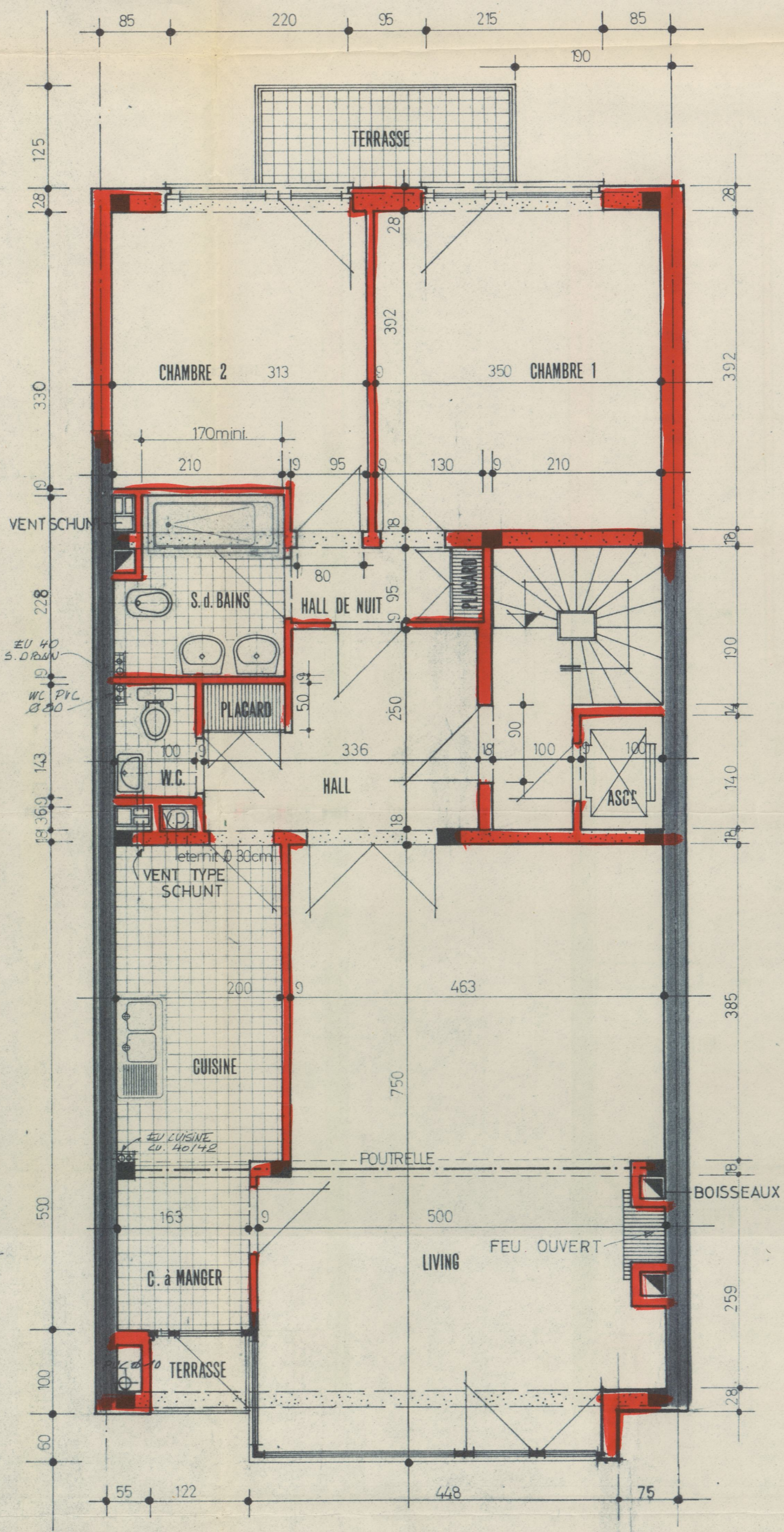

ETAGE 1 2 3

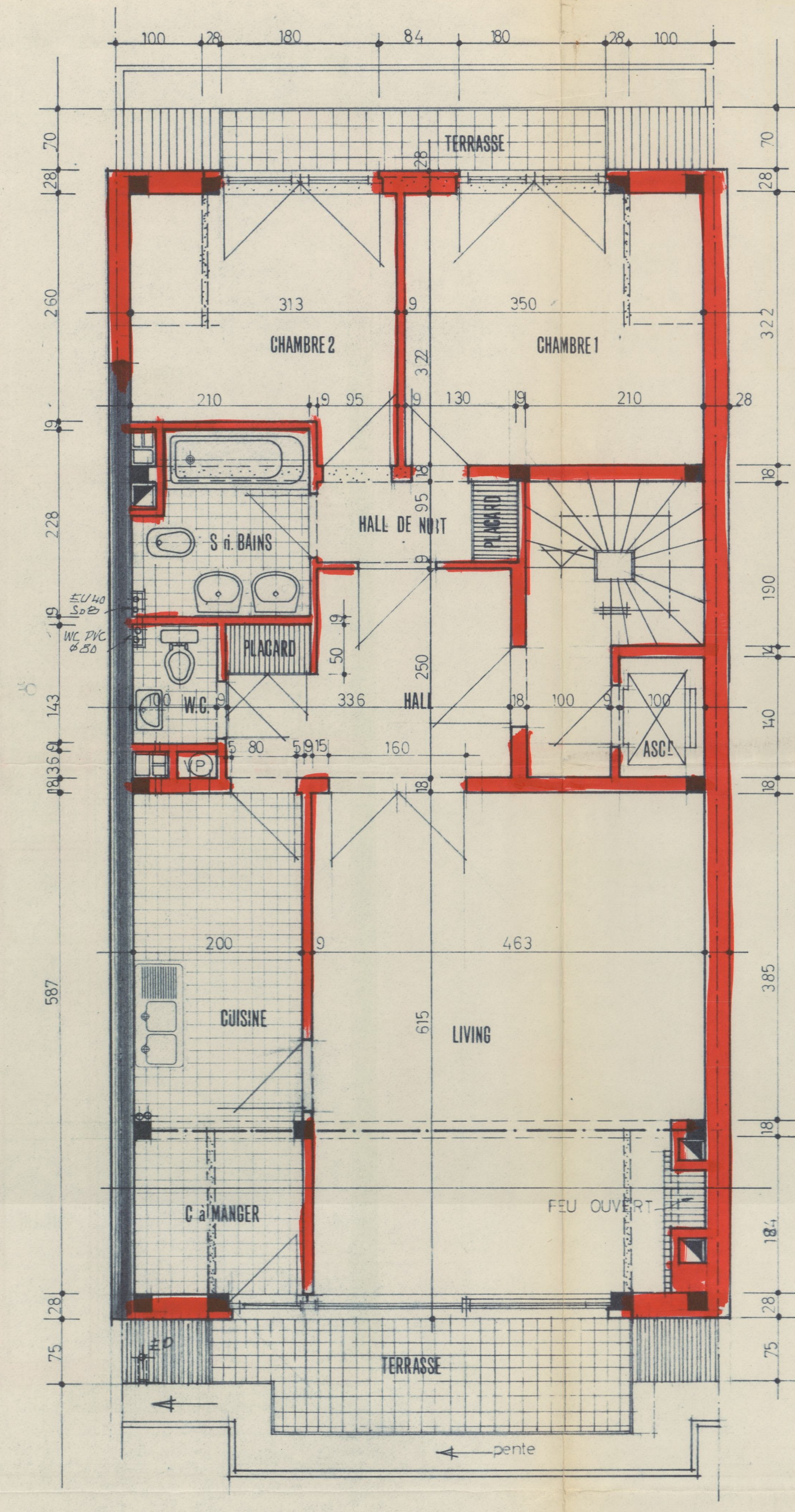

ETAGE 4

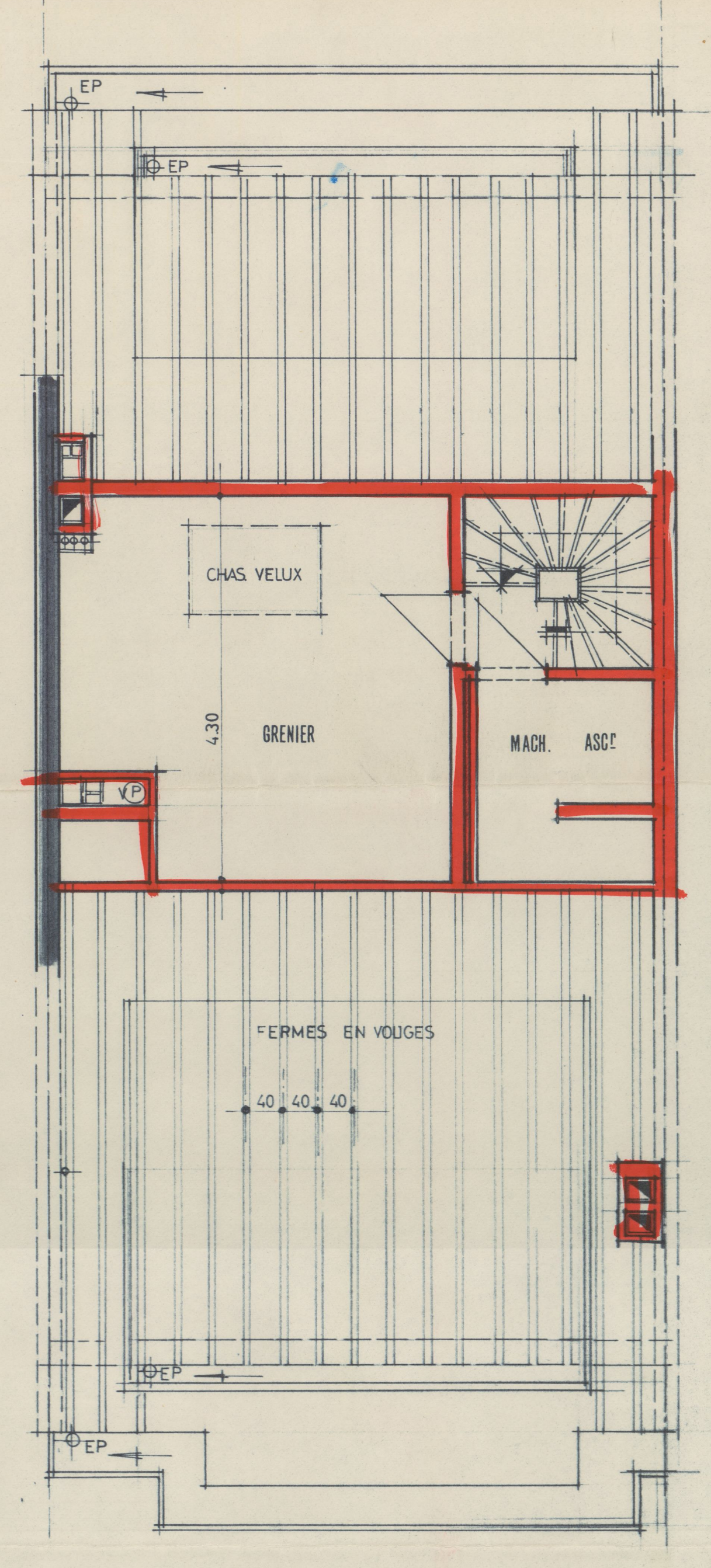

TOITURE

Recevable URBANISME 27/01/1970

dossier n° 7014 • **plan n° 1**

CONSTRUCTION A ERIGIR:
89, avenue HEYDENBERG, WOLUWE ST. LAMBERT
cadastre section D, n° 86 E 3
pour le compte S.P.R.L. - G.C.I. -
SIEGE AV. JEAN VAN GYSEL 53 WEMMEL

L'ARCHITECTE
Monsieur F. VAN LAMBERT
Membre du Collège des Architectes
conseil de Brabant

L'ENTREPRENEUR
Monsieur W. VAN LAMBERT
EXERCITUM CARIFRAME

LE PROPRIETAIRE
PLAN JOINT A UN DEMANDE
D'OUVERTURE DE BÂTIMENT
EN DATE DU

plans

échelle: 2/10

atelier d'architecture **groupe**

56 AVENUE FRANZ GUILLAUME
BRUX: 14 TEL 36 03 43 ET APPROUVE

Commune de Woluwe
COMMUNE DE WOLUWE ST. LAMBERT (le 27. 9. 1970)
RESERVE AUX ADMINISTRATIONS type-Saint-Lambert, le 27. 9. 1970
Par le Collège: Le Bourgmestre et Le Secrétaire Communal.

BRABANT
BRUXELLES
WOLUWE SAINT LAMBERT

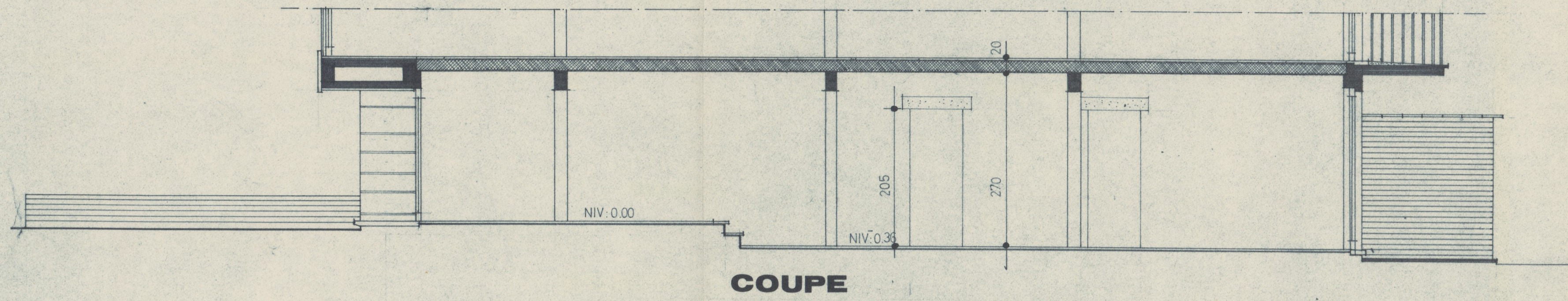

COUPE

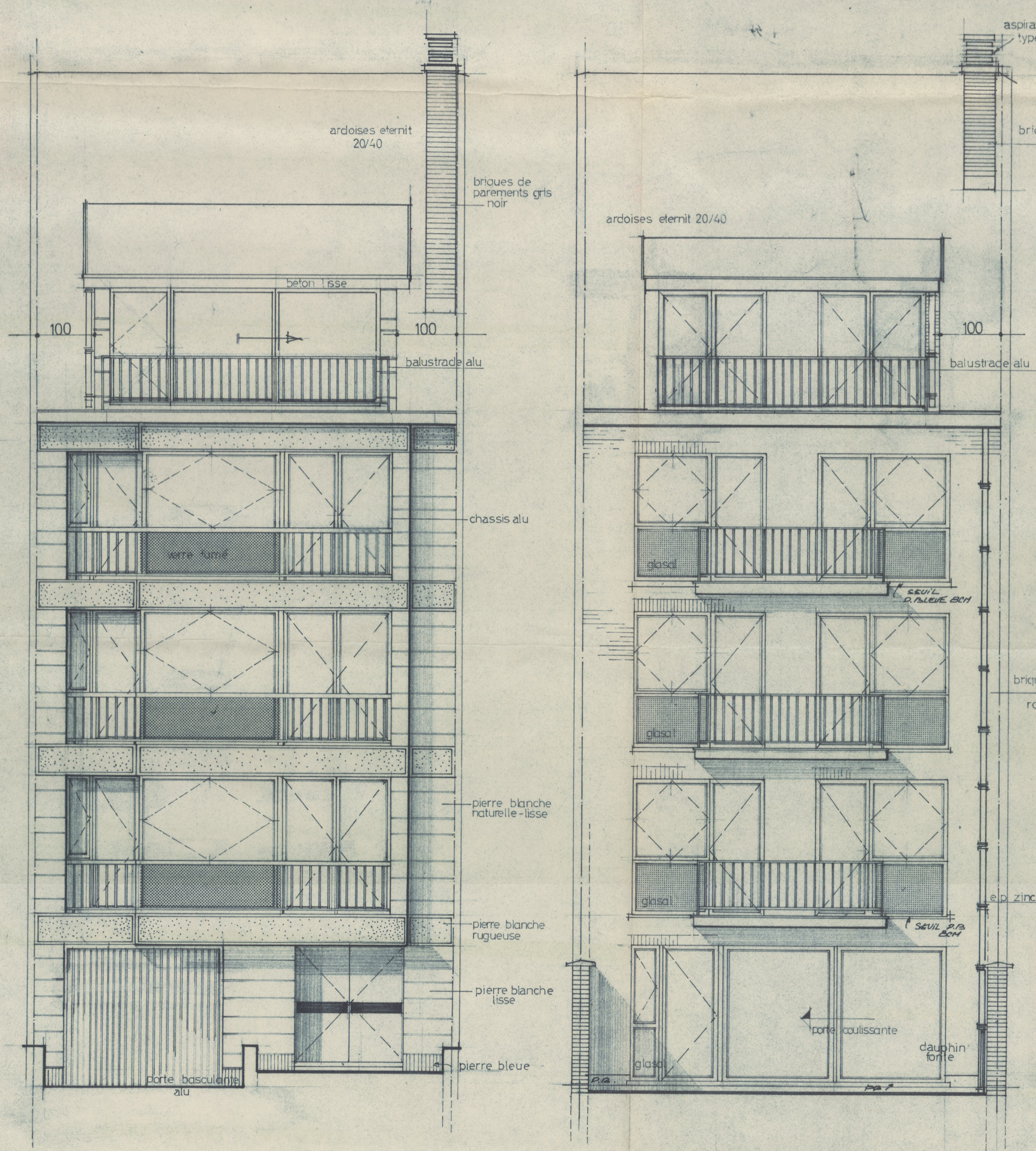

FAÇADE AVANT

FAÇADE ARRIERE

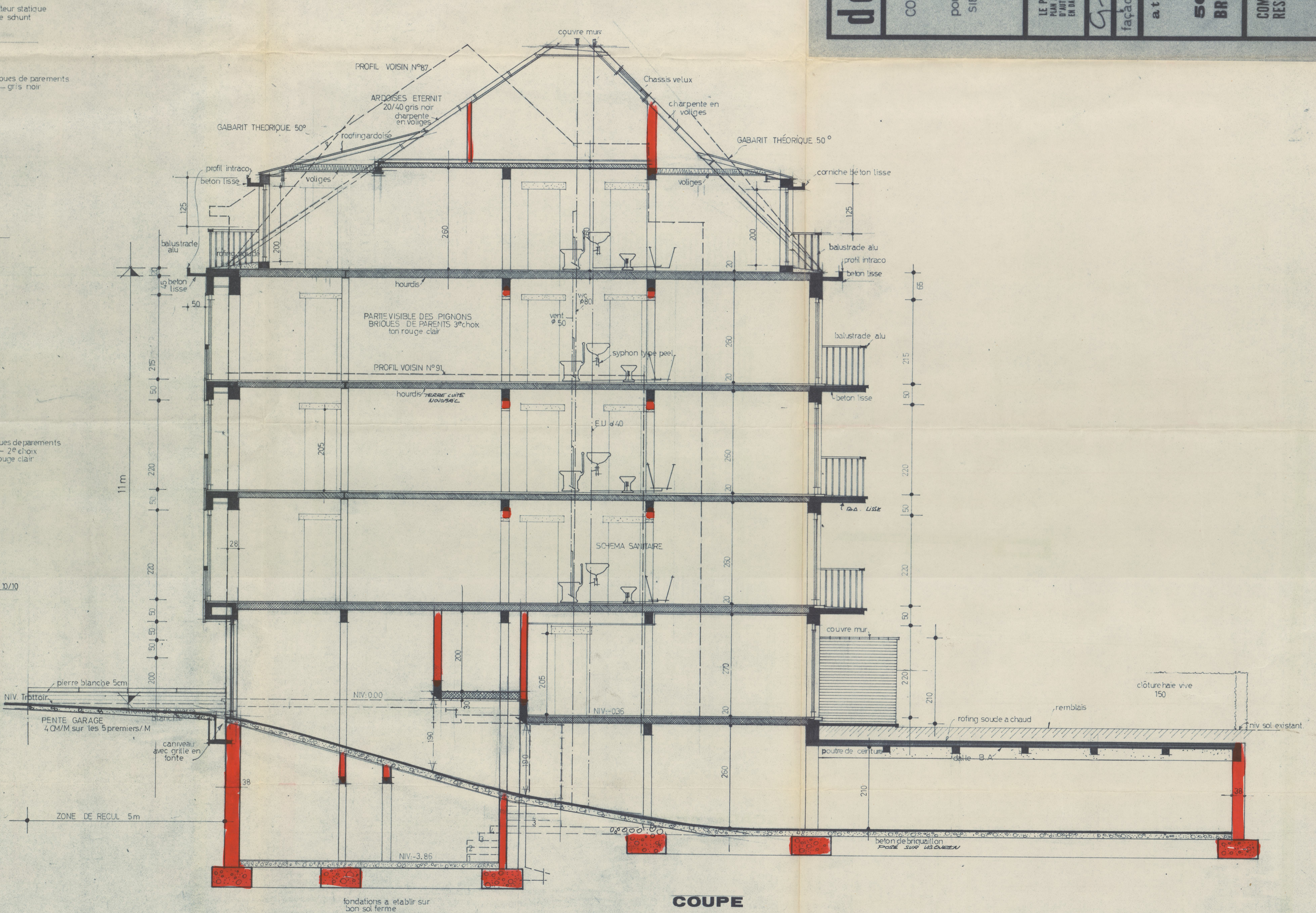

COUPE

REF. ARCHITECTE 279/101/504
dossier n° 70141 • **plan** n° 2

CONSTRUCTION A ERIGIR :
 89, avenue HEYDENBERG, WOLLUWE ST LAMBERT
 cadastre section D n° 8653
 pour le compte de S.P.R.L. G.C.I.
 SIEGE AV. VAN GYSEL 53 WEMMEL

BRABANT
 BRUXELLES
 WOLLUWE SAINT LAMBERT

LE PROPRIETAIRE
 PLAN JOINT A MA DEMANDE
 D'ADJUDICATION DE BÂTIMENT
 EN DATE DU

façades + coupes

échelle : 2/100

atelier d'architecture

guy noot

L'ARCHITECTE
 PLAN DRESSE PAR L'ARCHITECTE
 M. GUYEYER, inscrit au tableau
 de l'Ordre des Architectes
 de la Région de Bruxelles-Capitale
 le 12/05/1970

L'ENTREPRENEUR
 VU, LU ET APPROUVE POUR
 EXECUTION COMMUNE

groupe

56 AVENUE FRANZ GUILLAUME
 BRUX : 14 TEL 36 0343

VU ET APPROUVE

Commune de Wolluwe-Saint-Lambert
 SPERMEER les bâtisseurs et des conditions
 RESERVE AUX ADMINISTRATIONS de bâtir n° 11854
 Woluwe-Saint-Lambert le 12/05/1970
 M. GUYEYER, Architecte
 Le Secrétaire Communal

Commune de Wolluwe-Saint-Lambert
 SPERMEER les bâtisseurs et des conditions
 RESERVE AUX ADMINISTRATIONS de bâtir n° 11854
 Woluwe-Saint-Lambert le 12/05/1970
 M. GUYEYER, Architecte
 Le Secrétaire Communal